

# 2. Sächsischer Datensalon – „Übergänge im Bildungswesen“

## Schulabschluss – und dann?



# Das sächsische Schulsystem

(vereinfachte Darstellung, ohne den zweiten Bildungsweg)

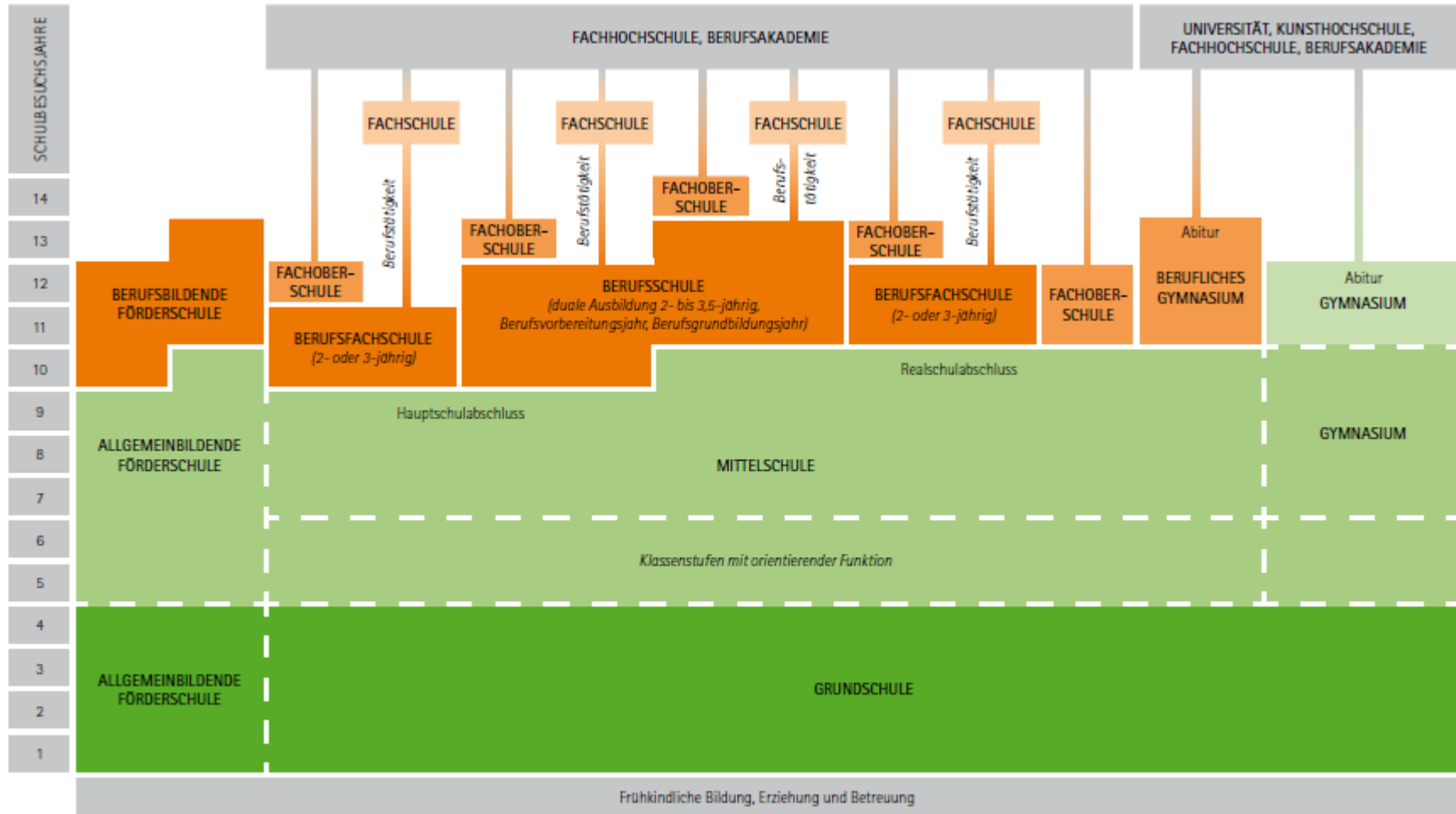

- Allgemeinbildende Schulen**
  - Primarstufe
  - Sekundarstufe I
  - Sekundarstufe II
- Berufsbildende Schulen**
  - Berufliche Erstausbildung
  - Studienqualifikation
  - Berufliche Weiterbildung

Quelle: Sächsisches Staatsministerium für Kultus

# Absolventen und Abgänger an allgemeinbildenden Schulen in Sachsen

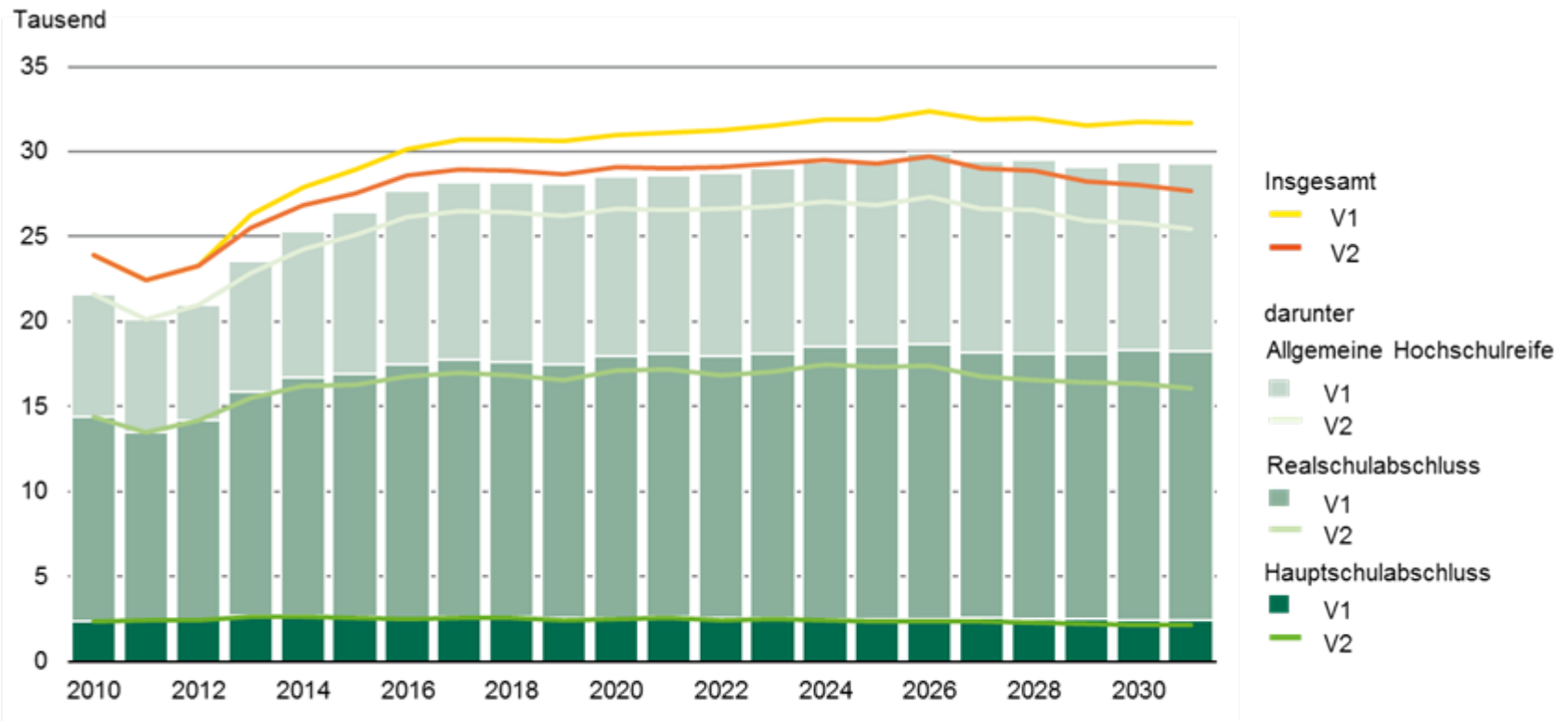

# Neuanfänger an berufsbildenden Schulen in Sachsen nach allgemeinbildender Vorbildung in Prozent

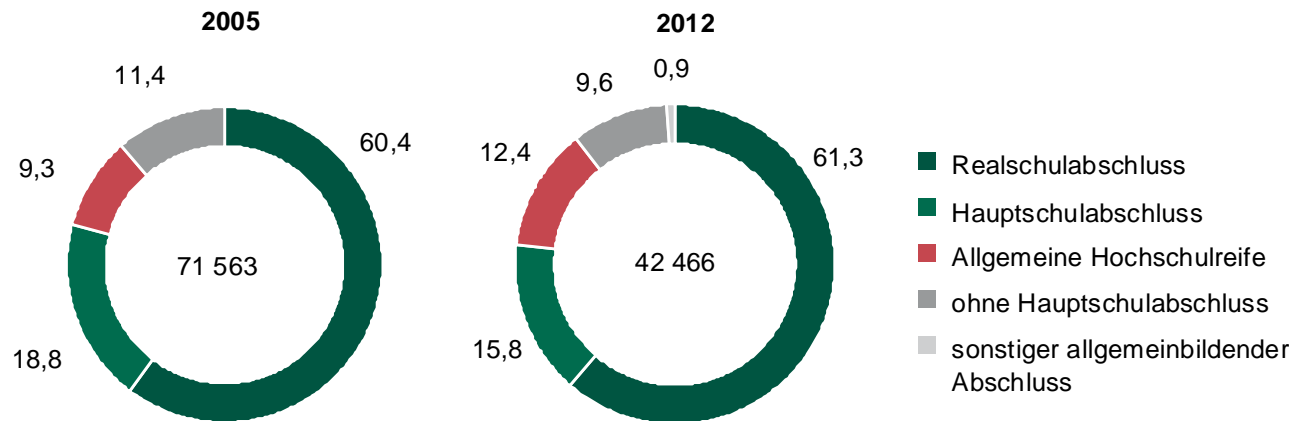



# Schüler an berufsbildenden Schulen in Sachsen

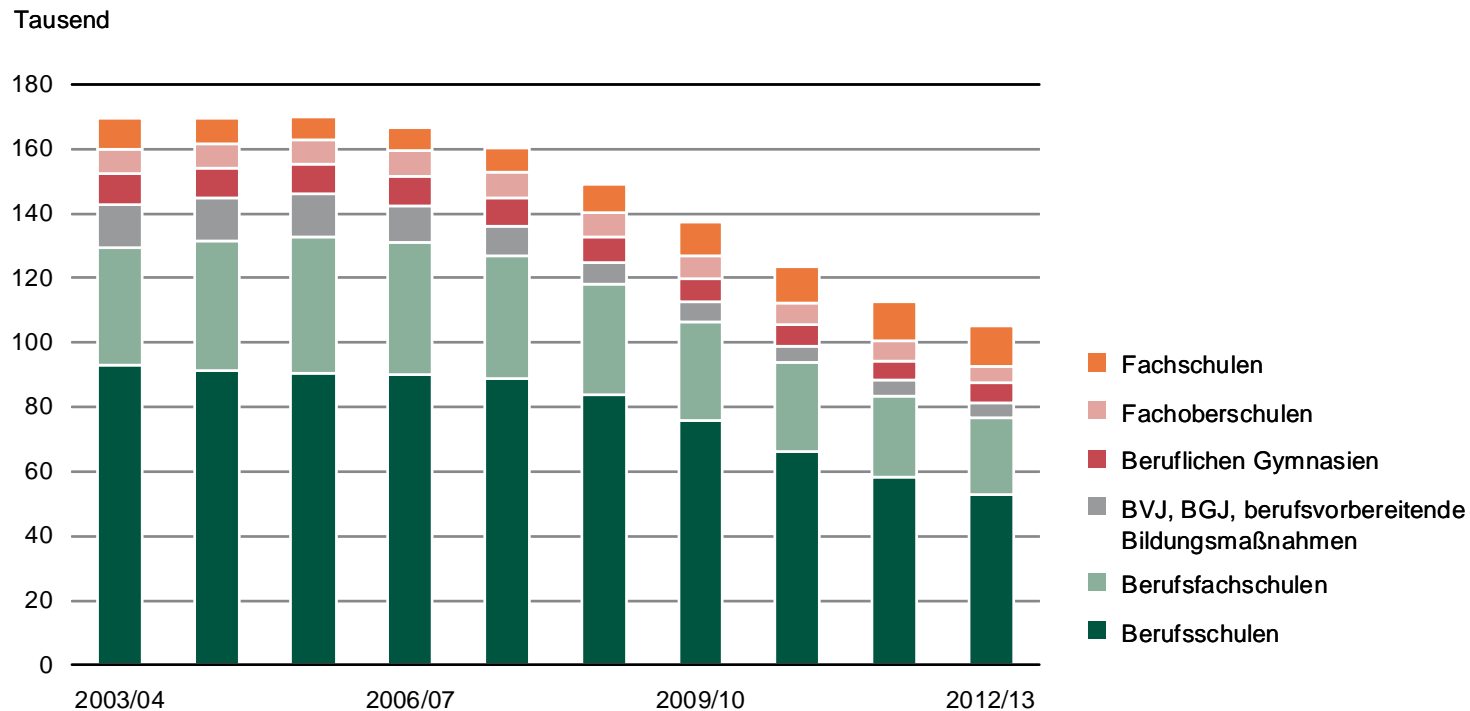

# Absolventen und Abgänger an berufsbildenden Schulen in Sachsen (in 1 000)

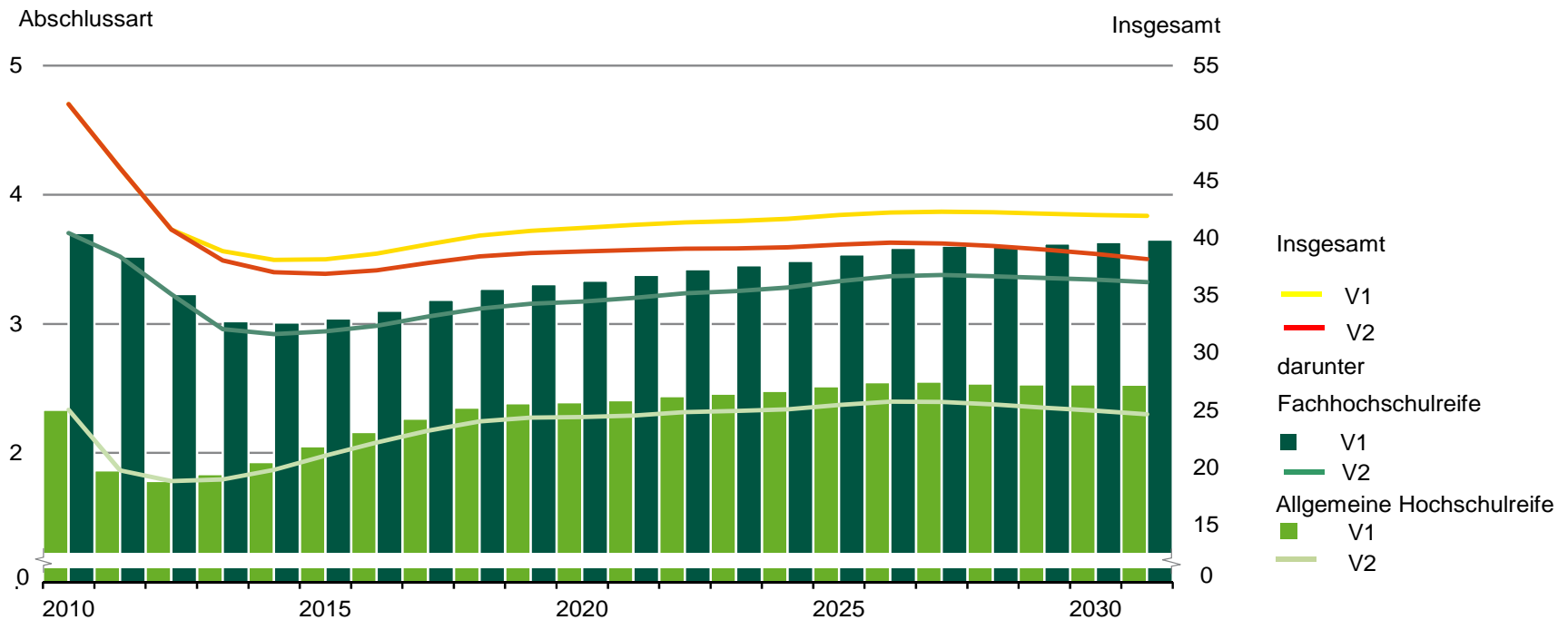

Quelle: 2010 bis 2012 - amtliche Schulstatistik

2013 bis 2031 - 2. Schüler- und Absolventenprognose des Statistischen Landesamtes für den Freistaat Sachsen bis zum Schuljahr 2030/31

# Studienberechtigtenquote und Studienanfängerquote für Studienanfänger mit sächsischer Hochschulzugangsberechtigung an deutschen Hochschulen

Prozent

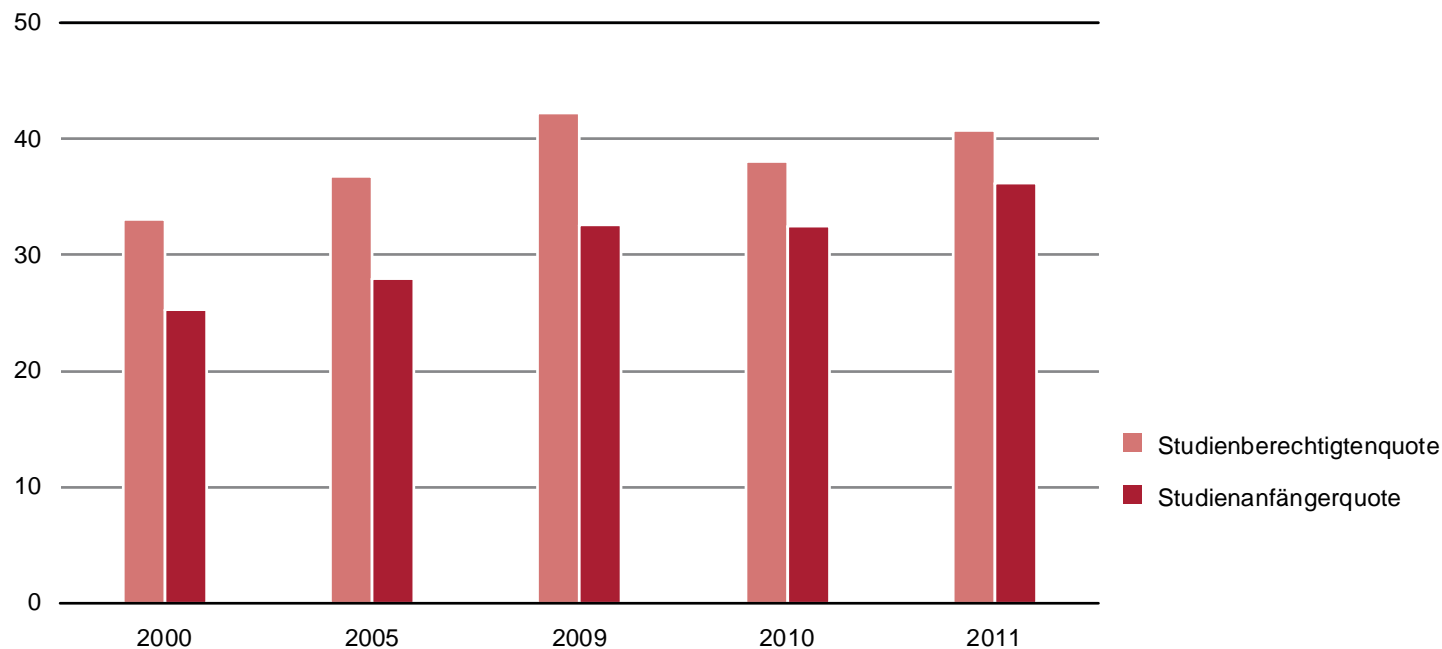

# Studienberechtigte Schulabgänger nach dem Zeitpunkt des Studienbeginns (Stand 2011)

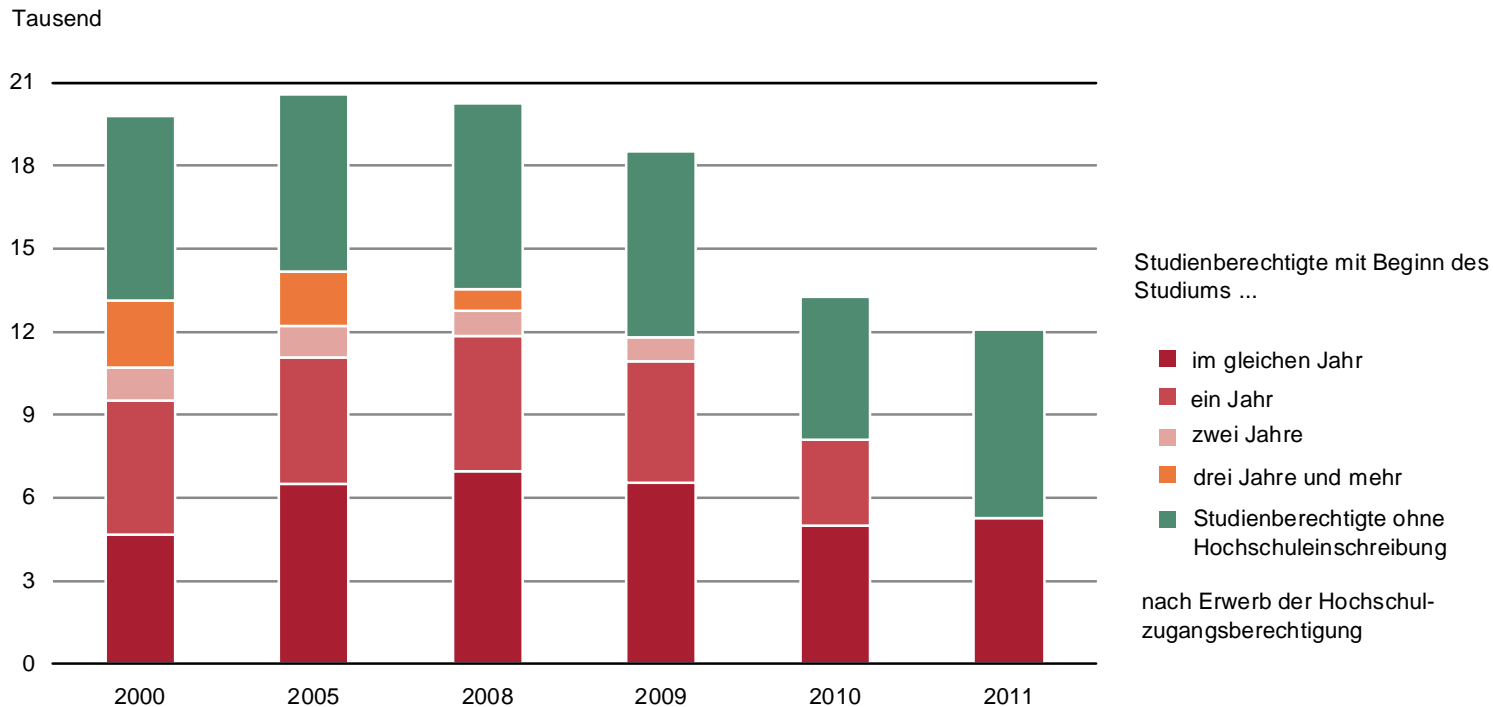





# Wanderungsbilanz der Studienanfänger 2011

# Studenten an sächsischen Hochschulen

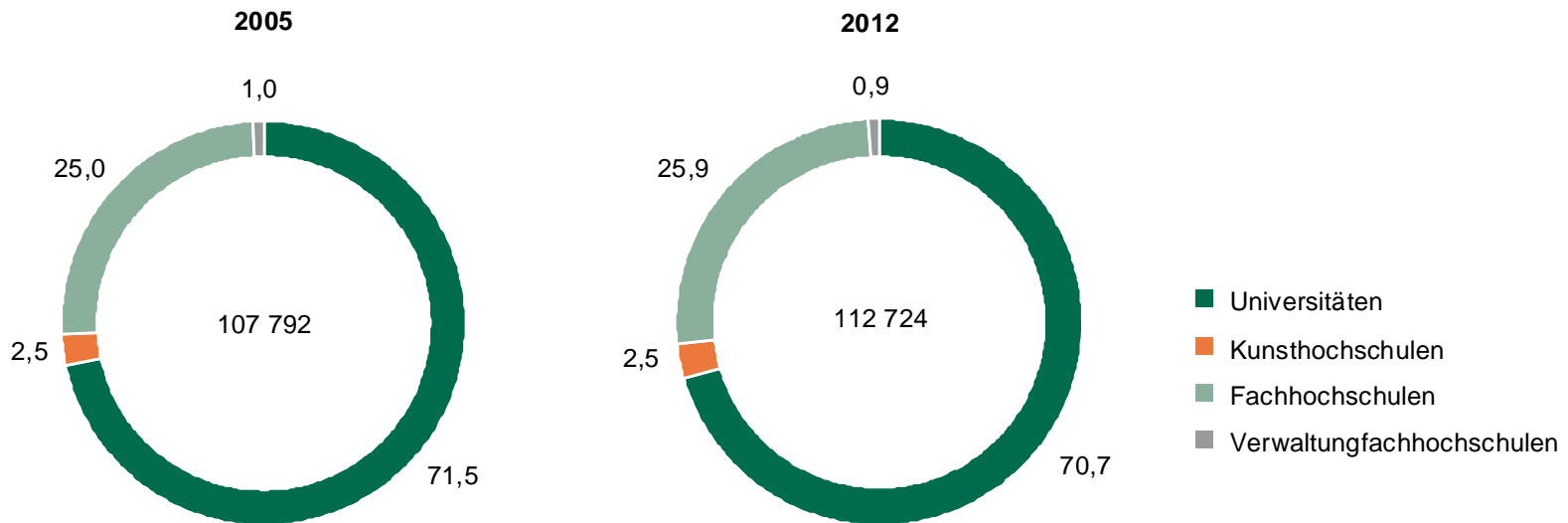

# Die Kommunale Bildungsdatenbank

- ein Gemeinschaftsprojekt der Statistischen Ämter des Bundes und der Länder im Rahmen des Programms „Lernen vor Ort“
- über folgenden LINK kann auf die Datenbank zugegriffen werden  
<http://www.bildungsmonitoring.de>

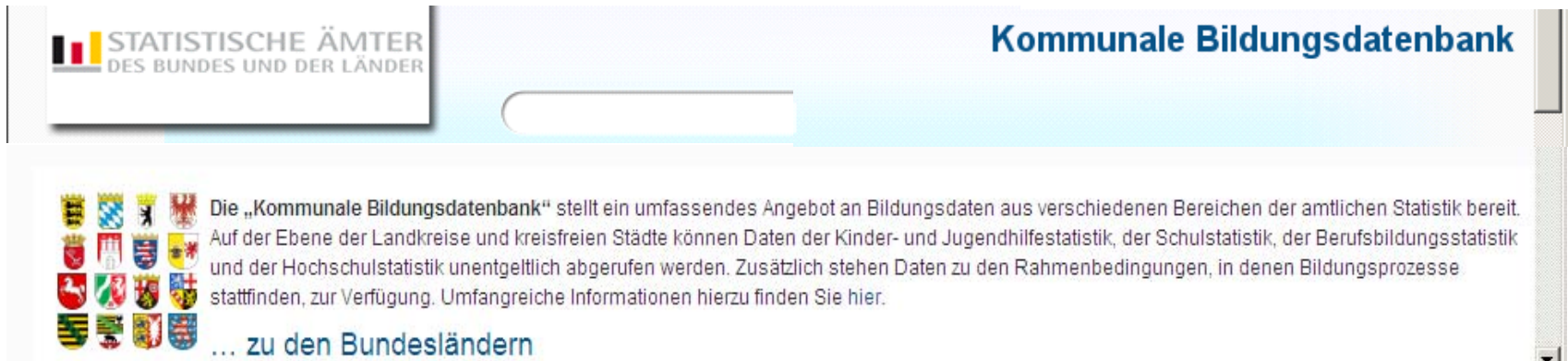

The screenshot shows the header of the 'Kommunale Bildungsdatenbank' website. On the left, there is a logo for 'STATISTISCHE ÄMTER DES BUNDES UND DER LÄNDER'. On the right, the title 'Kommunale Bildungsdatenbank' is displayed in blue. Below the header, there is a search bar and a grid of 16 small icons representing different German states. To the right of the icons, there is a paragraph of text describing the database's purpose and a link to the federal states.

STATISTISCHE ÄMTER  
DES BUNDES UND DER LÄNDER

Kommunale Bildungsdatenbank

Die „Kommunale Bildungsdatenbank“ stellt ein umfassendes Angebot an Bildungsdaten aus verschiedenen Bereichen der amtlichen Statistik bereit. Auf der Ebene der Landkreise und kreisfreien Städte können Daten der Kinder- und Jugendhilfestatistik, der Schulstatistik, der Berufsbildungsstatistik und der Hochschulstatistik unentgeltlich abgerufen werden. Zusätzlich stehen Daten zu den Rahmenbedingungen, in denen Bildungsprozesse stattfinden, zur Verfügung. Umfangreiche Informationen hierzu finden Sie hier.

... zu den Bundesländern

# Vielen Dank für Ihre Aufmerksamkeit!

## Kontakt:

### Hans-Dieter Kretschmann

Abteilungsleiter 2 – Bevölkerung, Soziales, öffentliche Haushalte

Tel.: 03578 33-2000

Fax: 03578 33-552000

E-Mail: [Hans-Dieter.Kretschmann@Statistik.Sachsen.de](mailto:Hans-Dieter.Kretschmann@Statistik.Sachsen.de)

